Atelier

JEUDI 28 MARS À 12 H 45

Salle de réunion du CSE (durée 1 H)

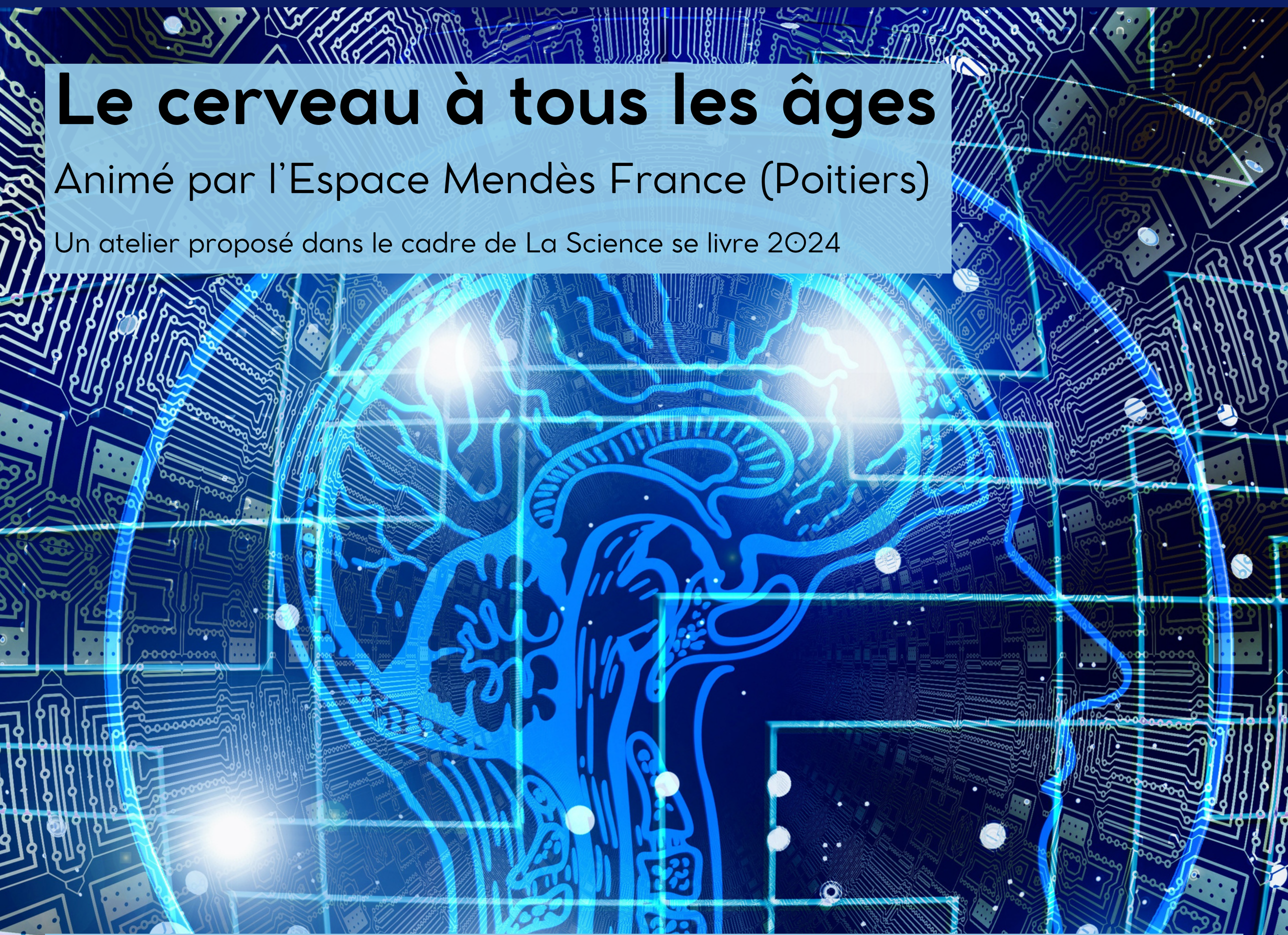

Le cerveau à tous les âges

Animé par l'Espace Mendès France (Poitiers)

Un atelier proposé dans le cadre de La Science se livre 2024

C'est un fait, nous vivons plus longtemps qu'il y a 20 ans. Mais si notre espérance de vie augmente, on observe l'apparition de maladies comme celles de Parkinson ou d'Alzheimer. Alors à quoi peut-on associer ces maladies ?

L'atelier permet de comprendre le fonctionnement de notre cerveau, de sa naissance jusqu'à un âge avancé, de savoir comment l'entretenir et d'appréhender la notion de « réserve cérébrale ».

INSCRIPTION JUSQU'AU MARDI 26.03

Par mail à mediatheque.cethales@orange.fr

Renseignements : Brigitte 302.12.55 / mediatheque.cethales@orange.fr